

RZUT DACHU

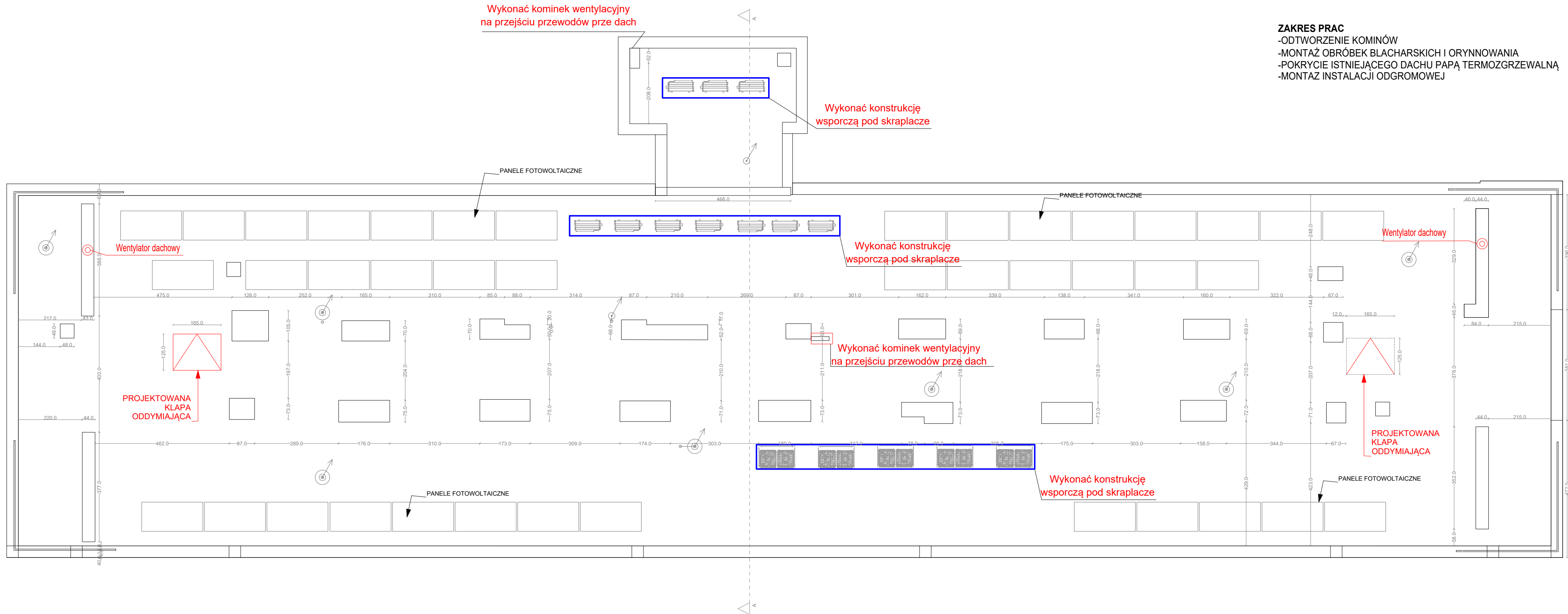

- ZAKRES PRAC**
- ODTWORZENIE KOMINÓW
  - MONTAŻ OBRÓBEK BLACHARSKICH I ORYNNOWANIA
  - POKRYCIE ISTNIEJĄCEGO DACHU PAPĄ TERMOZGRZEWAŁNĄ
  - MONTAŻ INSTALACJI ODGROMOWEJ

UWAGI:  
1.Z uwagi na specyfikację obiektu użytkowanego, w przypadku dodatkowych prac nie zawartych w przedmiotowym zakresie prac projektowych wymagana jest konsultacja z Inwestorem i autorem projektu  
2.Wszelkie przyjęte w fazie realizacji zamienne rozwiązania techniczne i technologiczne należy bezwzględnie konsultować i zatwierdzić z autorem niniejszego opracowania  
3.Niniejszy rysunek stanowi integralną część wielobranżowego projektu wykonawczego i należy rozpatrywać go łącznie z opisem technicznym i projektami branż

Jednostka projektowa:

**CANEA**  
CANEA Inżynieria i Komputery - Artur Polakowski  
25-035 Kielce, Al. Legionów 3/4  
tel: (41) 344-7000; fax: (41) 344-77-80; e-mail: biuro@canea.com.pl

inwestor:

 Prokuratura Okręgowa w Kielcach  
ul. Mickiewicza 7, 25-352 Kielce

Temat:		
Remont budynku Prokuratury Okręgowej w Kielcach ul. Sandomierska 106		
Adres obiektu:	ul. Sandomierska 106, Kielce 25-318, działka nr ewid. 600/18, obręb 0017	
Stadium:	PROJEKT WYKONAWCZY	
Opracowanie:	PROJEKT WYKONAWCZY	
Nr proj. 2024-06-02	Branża: ARCHITEKTURA	
Data: 10.2024		
FUNKCJA	NAZWISKO	PODPIS
Projektant:	mgr inż. arch. Andrzej Wojarski upr. nr KL-32/89	
Opracowujący:	mgr inż. arch. Aleksandra Piłszak	
Sprawdził:	mgr inż. Marian Pamula upr. nr KL-208/77	
Tytuł:	RZUT DACHU	
Rewizja: A	Skala: 1:100	Rys.: PW-A-ARCH-014

Jednostki zewnętrzne klimatyzacji oraz zaprojektowana do nich instalacja poza zakresem opracowania, pokazane dla branży elektrycznej w celu doprowadzenia zasilania w ich miejsce. W pomieszczeniu UPS oraz serwerowni należy wykonać instalację klimatyzacji.